

PLAN DE SITUATION - 1/5000

LEGENDE DES PLANS

- Toiture à versants
- Toiture plate
- R+1 Tv Gabarit = rez + 1 étage + toiture à versants
- L

 Affectation : logement
- E

 Affectation : équipement
- H

 Hydrant
- PE

 Poteau d'éclairage
- P1

 Angle et numéro des photos
- Murs existants
- Maçonnerie portante
- Maçonnerie de parement
- Isolation
- Cloison
- Béton
- Démolition



PLAN D'IMPLANTATION - 1/500

M		
L		
K		
J		
I		
H		
G		
F		
E		
D		
C		
B		
A	26-05-2025	Suite à l'avis de dossier incomplet
	DATE	MODIFICATIONS

COMMUNE DE WOLUWE-SAINT-LAMBERT

Mise en conformité de la réhausse et du nombre de logements de l'immeuble de rapport

Avenue Georges Henri, 484-486
1200 Bruxelles
CADASTRE : 3e division, section D, n°158y20

DEMANDE DE PERMIS D'URBANISME

MAITRE DE L'OUVRAGE

ARCHITECTE

PLAN DE SITUATION - 1/5000
PLAN D'IMPLANTATION - 1/500

DATE

23/10/2024

ECHELLE

var

DOSSIER

DESSINE PAR

PLAN N°

01/04

INDICE

A	B	C
D	E	F

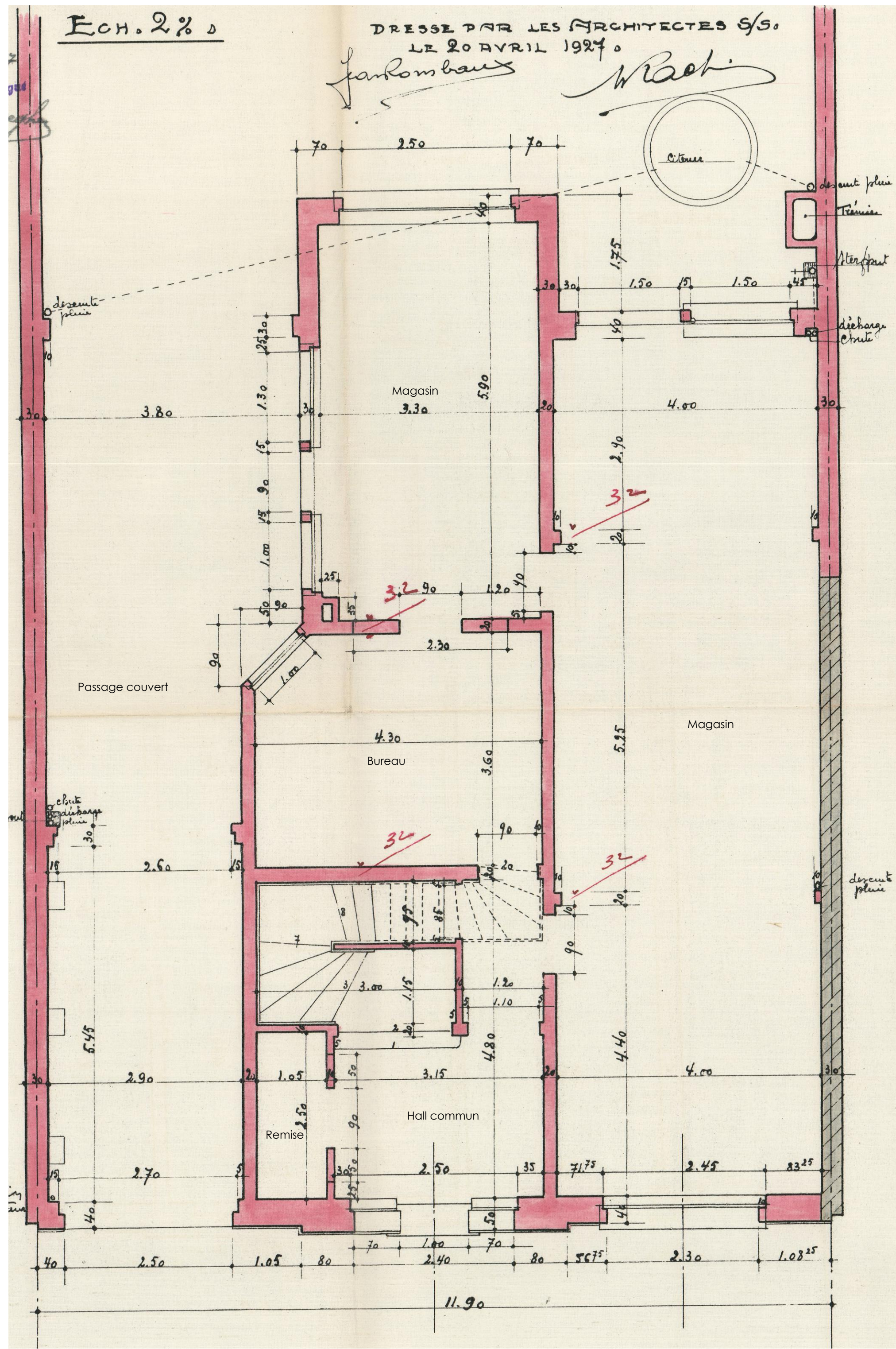

PLAN DU REZ-DE-CHAUSSEE

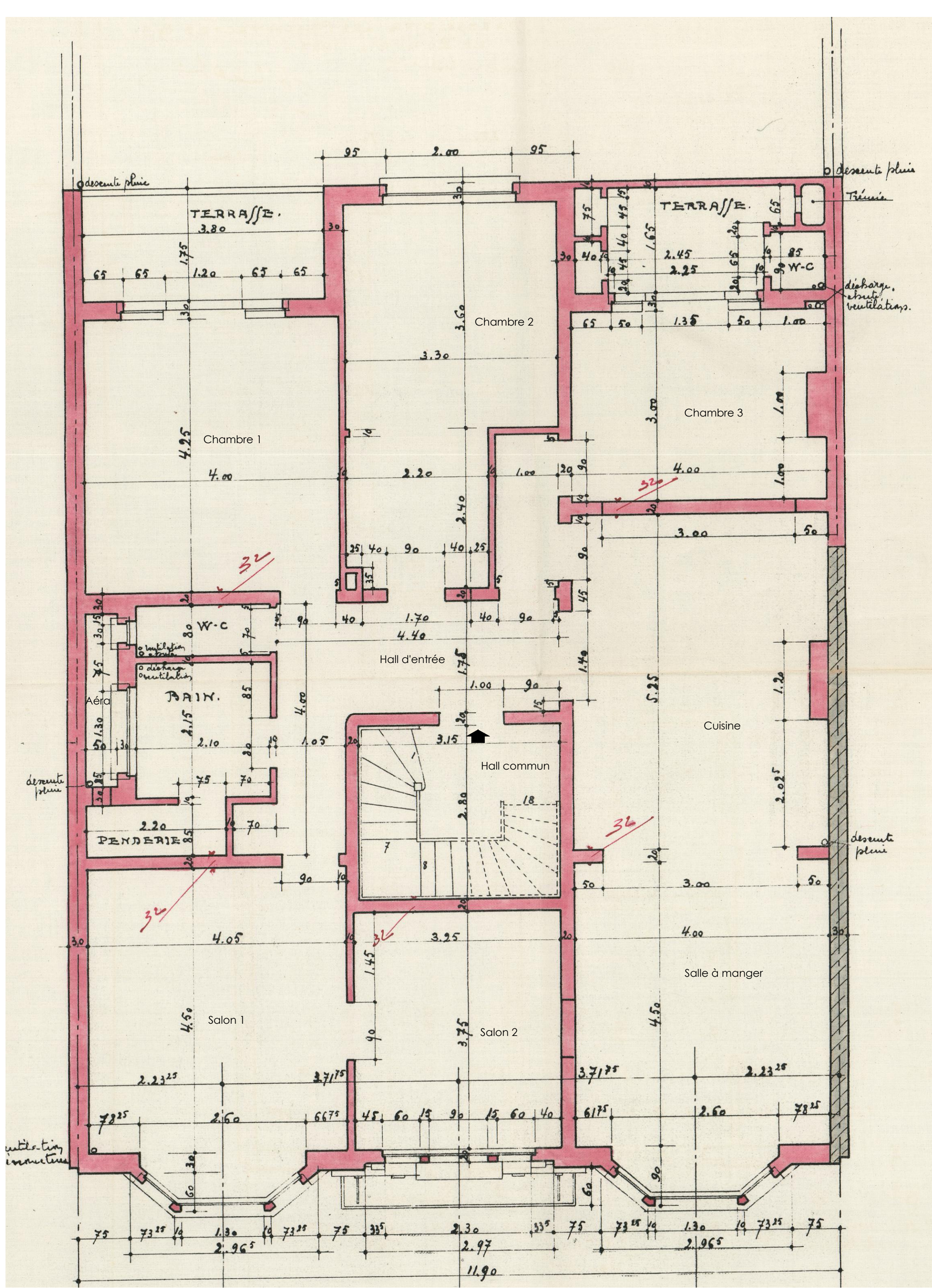

PLAN DU 1ER ETAGE

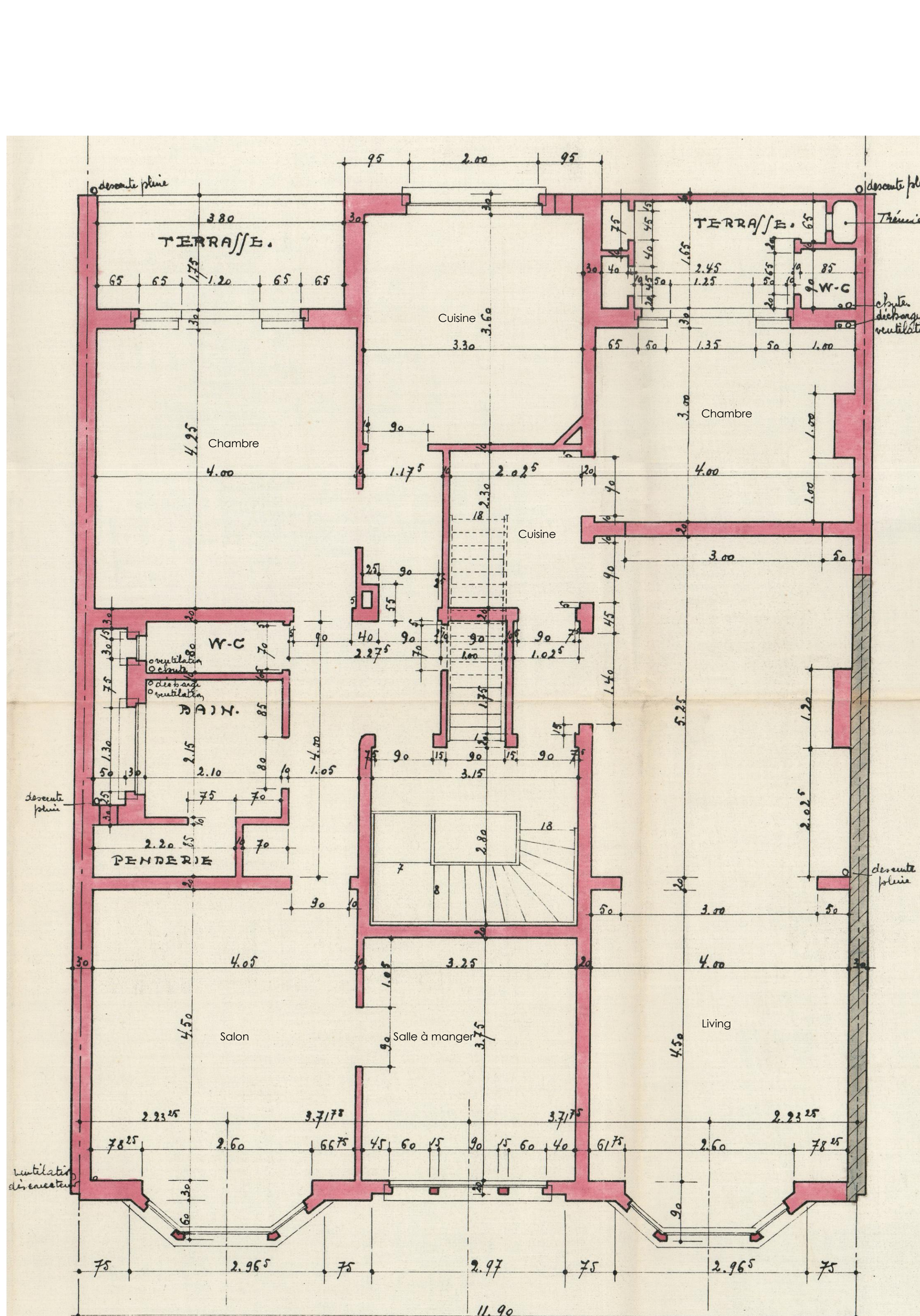

PLAN DU 2E ETAGE

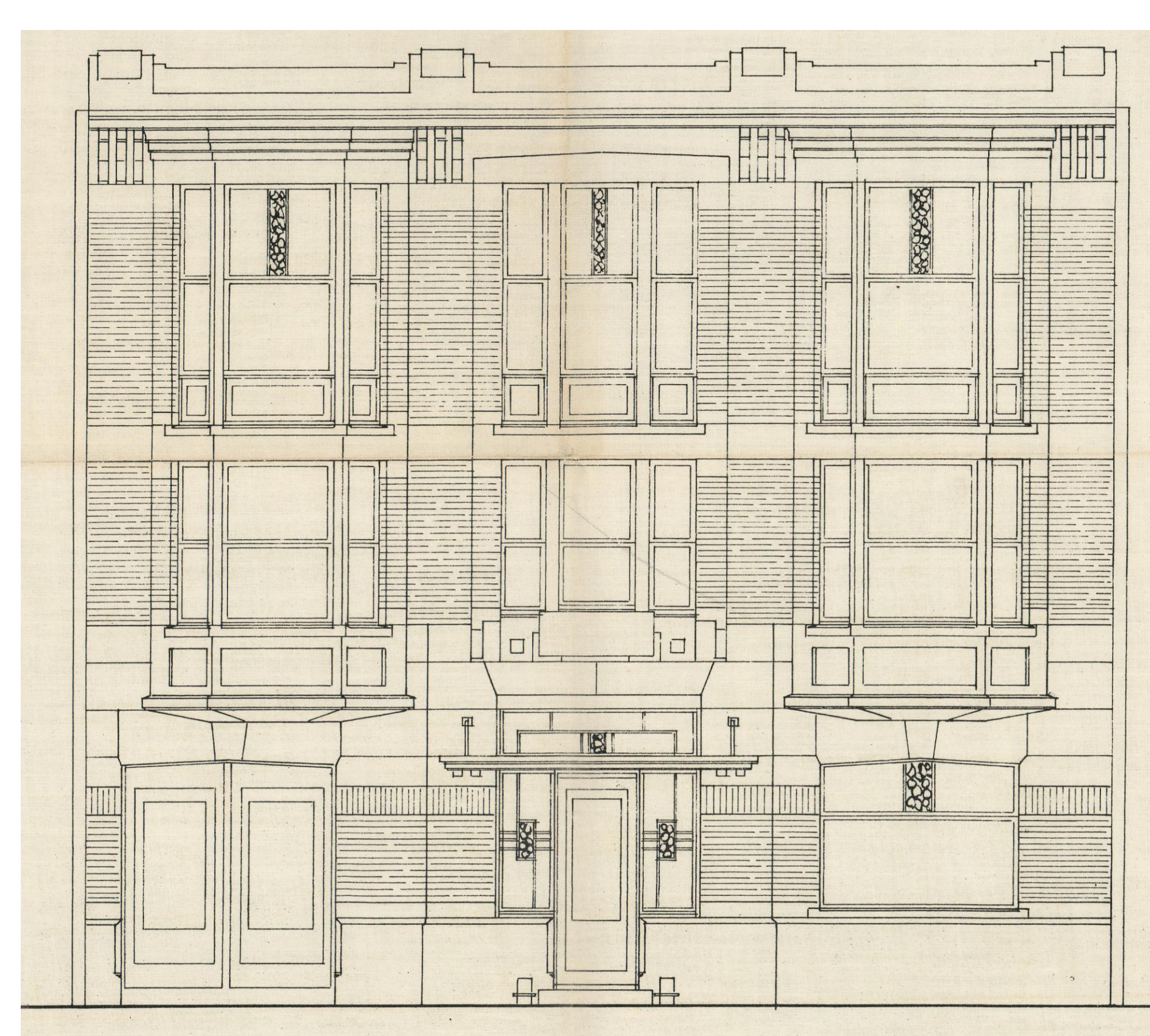

FACADE A RUE



FACADE ARRIERE

PROPRIETE DE MONSIEUR CH. RACHIN.
AVENUE GEORGES HENRI, 504 ET 506 A BRUXELLES.
COUPES.
VU ET APPROUVE
DRESSÉ PAR LES ARCHITECTES S/S.
LE 20 AVRIL 1927.
J. Carlbauer W. Baet

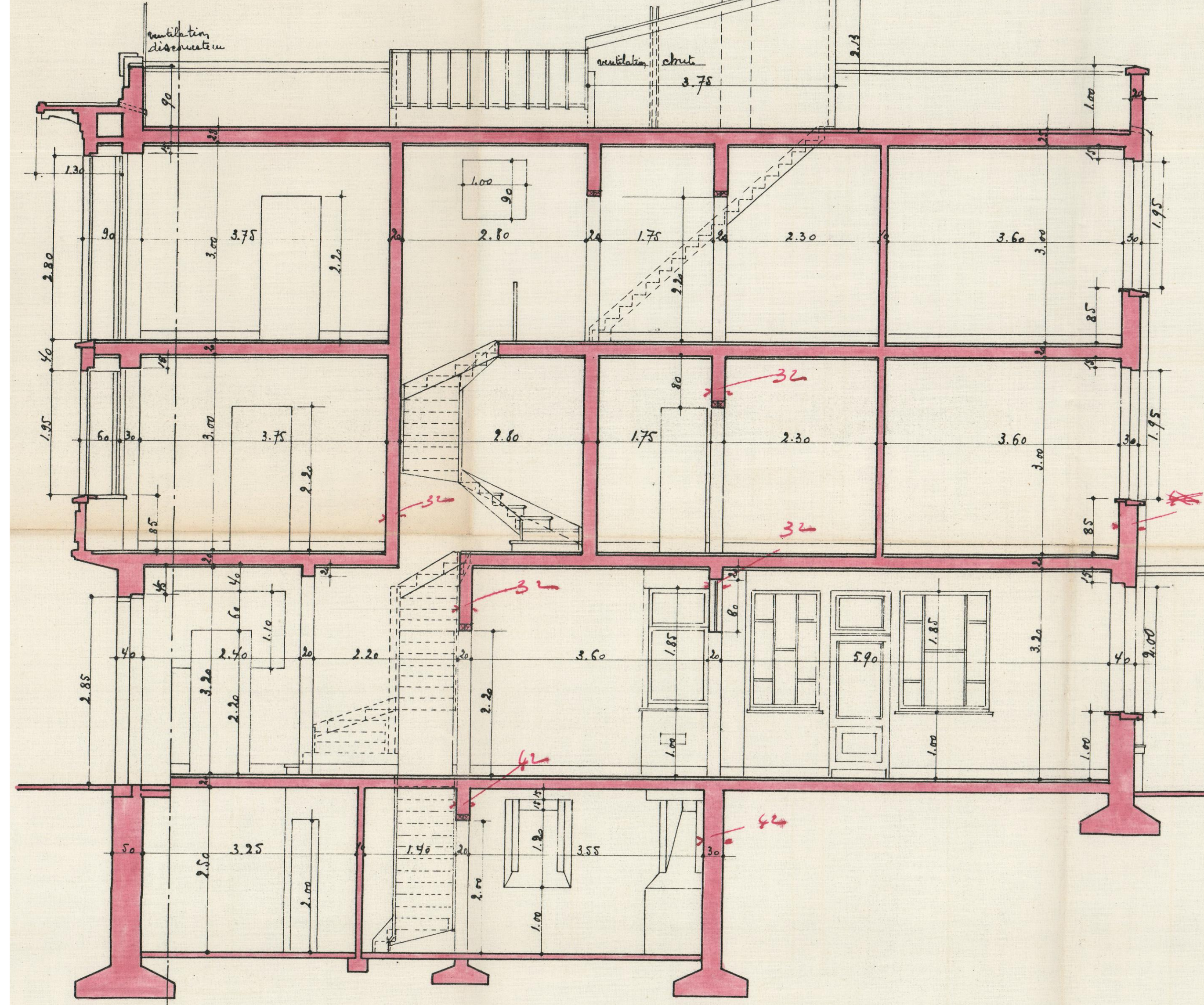

COUPE LONGITUDINALE

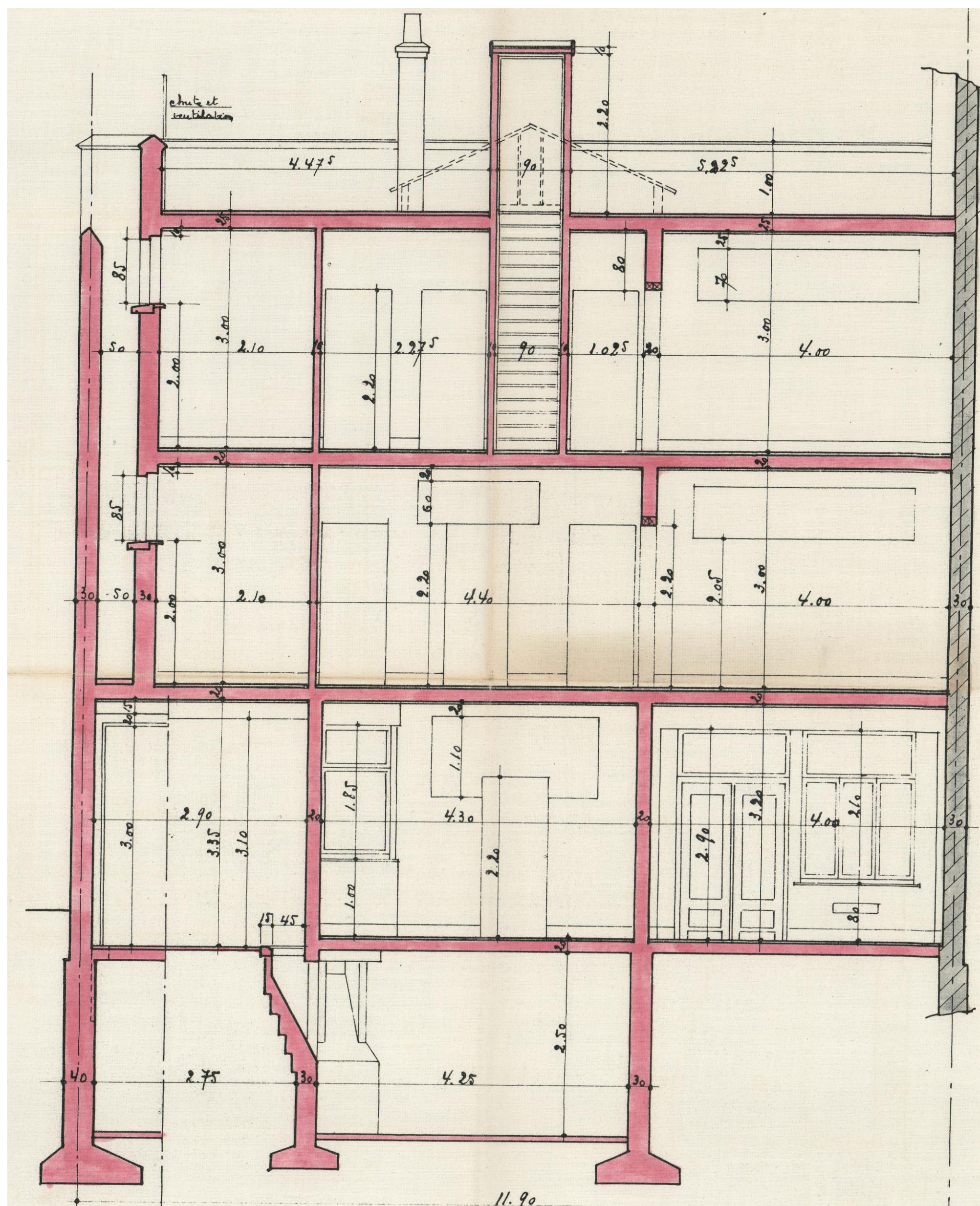

COUPE TRANSVERSALE

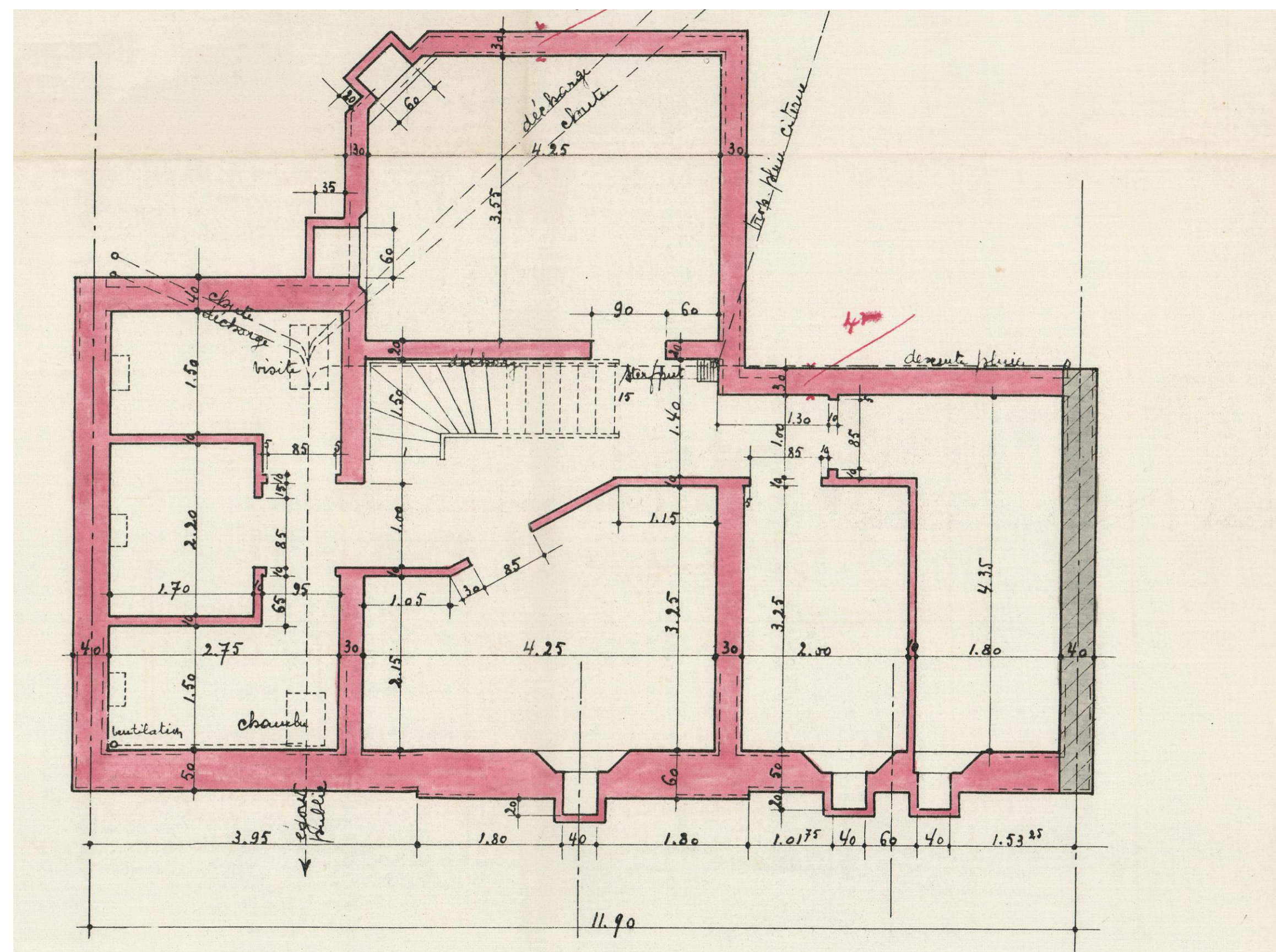

PLAN DU SOUS-SOL

M	
L	
K	
I	
H	
G	
F	
E	
D	
C	
B	
A	26-05-2025
DATE	Suite à l'avis de dossier incomplet
	MODIFICATIONS

COMMUNE DE WOLUWE-SAINT-LAMBERT

Mise en conformité de la réhausse et du nombre de logements de l'immeuble de rapport

Avenue Georges Henri, 484-486
1200 Bruxelles
CADASTRE : 3e division, section D, n°158y20

DEMANDE DE PERMIS D'URBANISME

MAITRE DE L'OUVRAGE

ARCHITECTE

DATE	23/10/2024	ECHELLE	var
DOSSIER		DESSEIN PAR	
PLAN N°	02/04	INDICE	A B C D E F

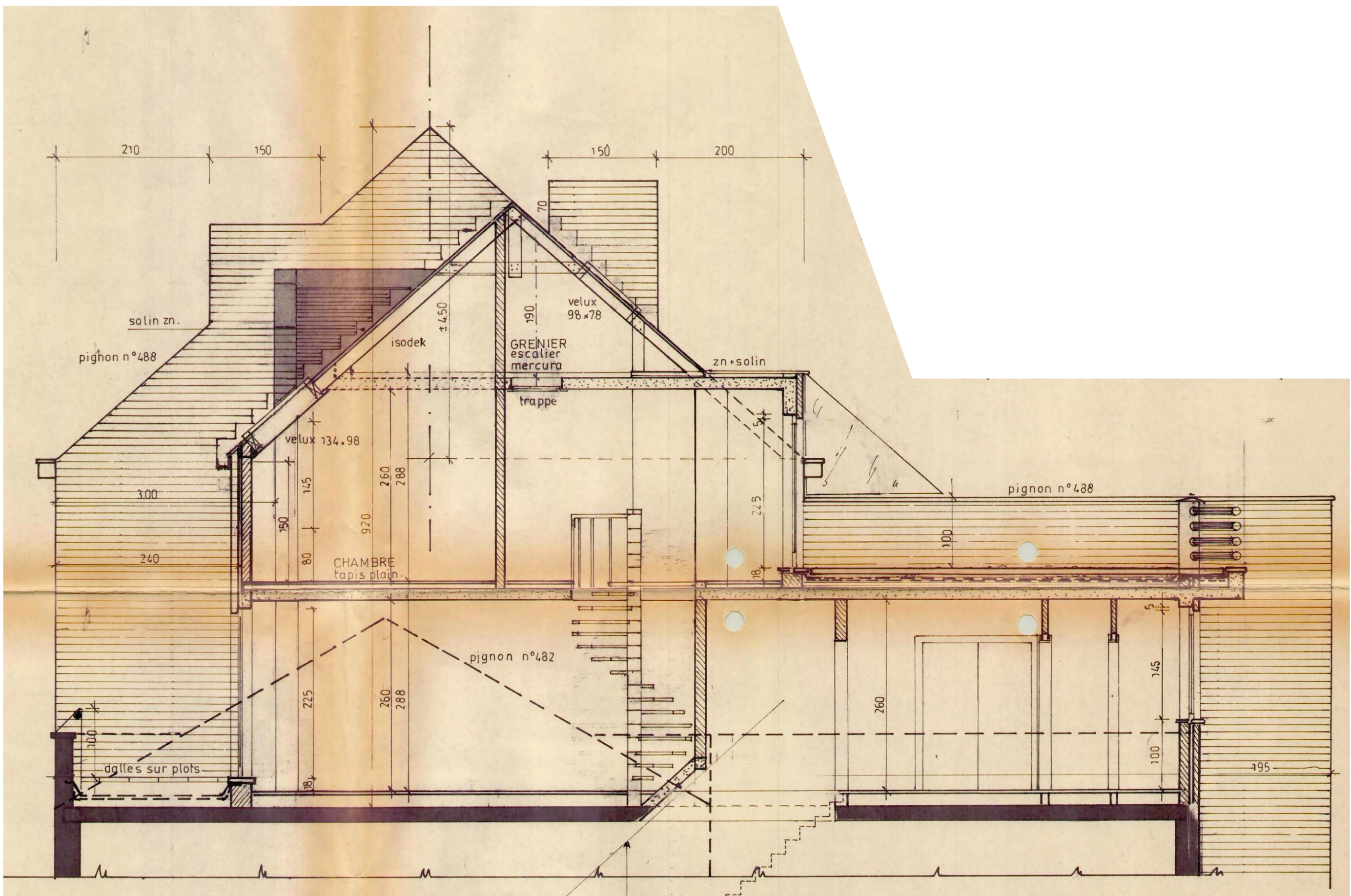
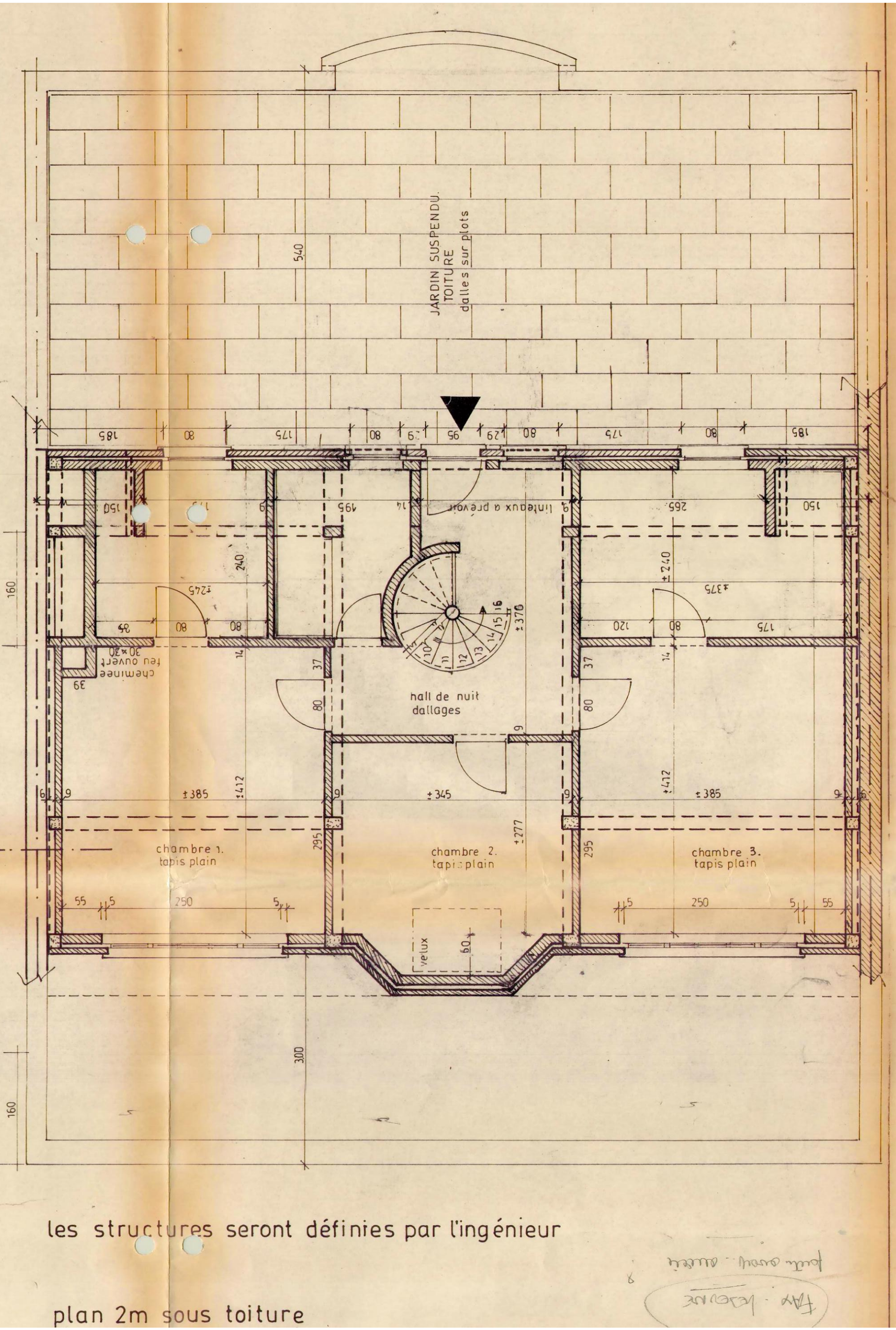
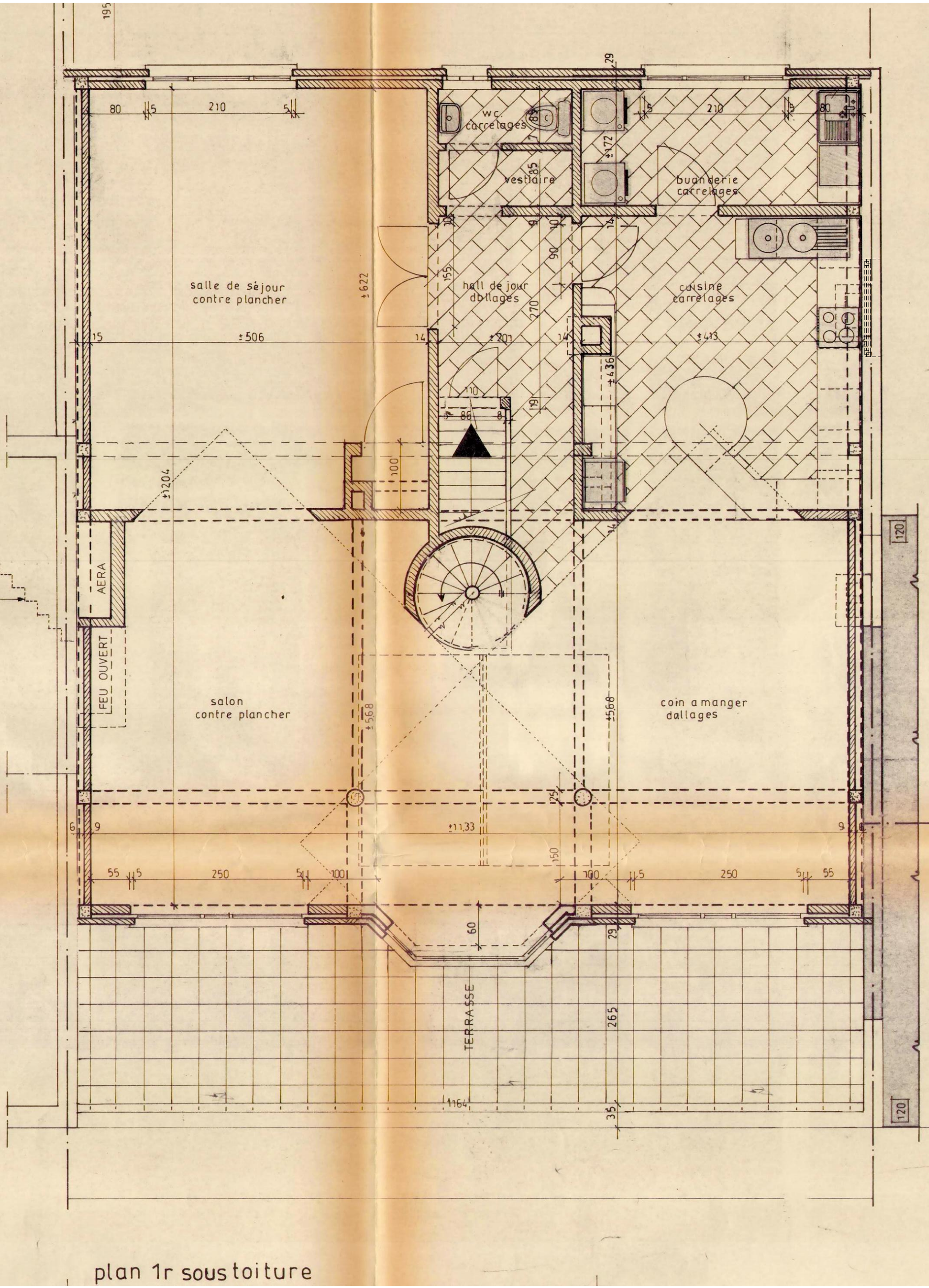
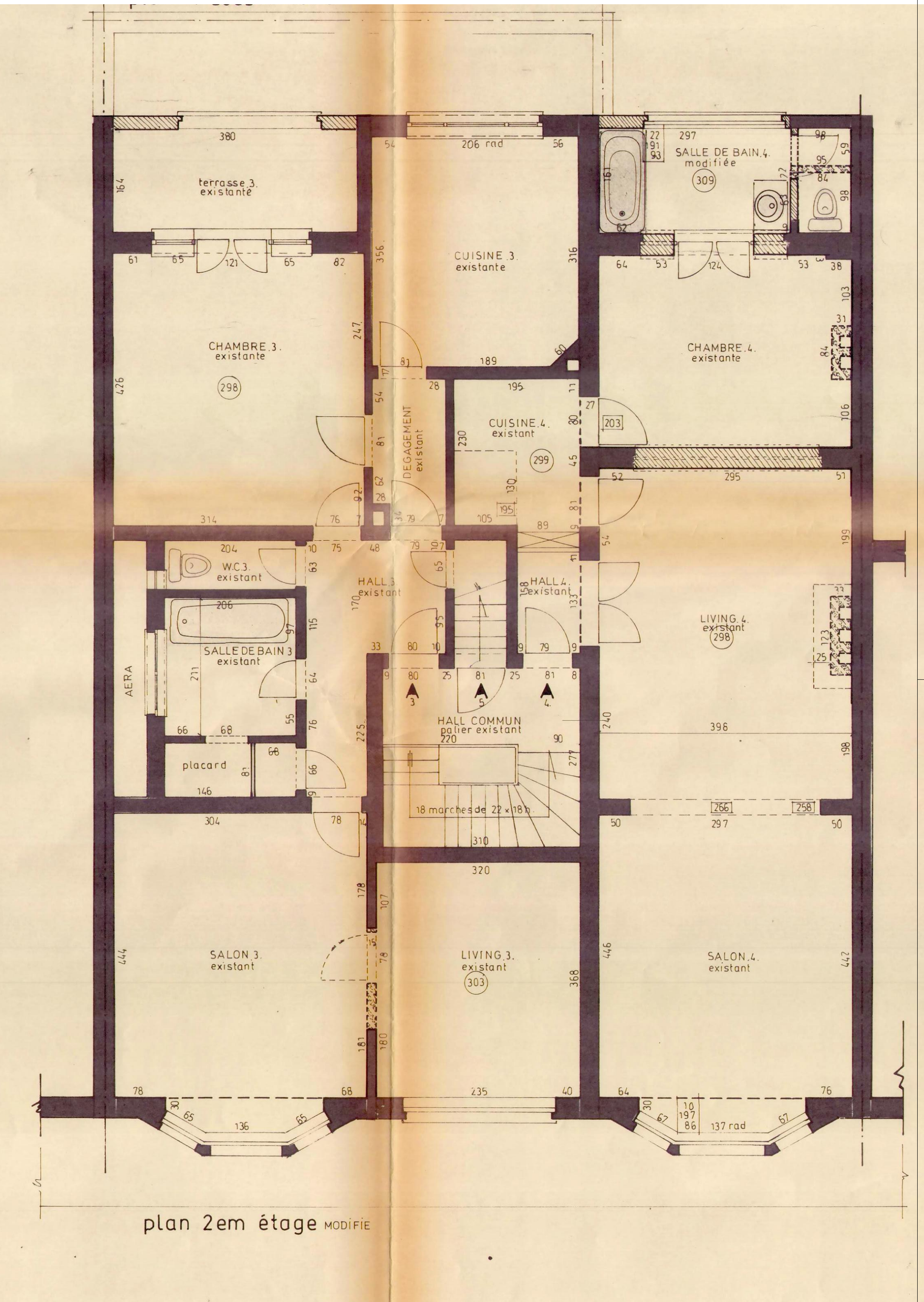
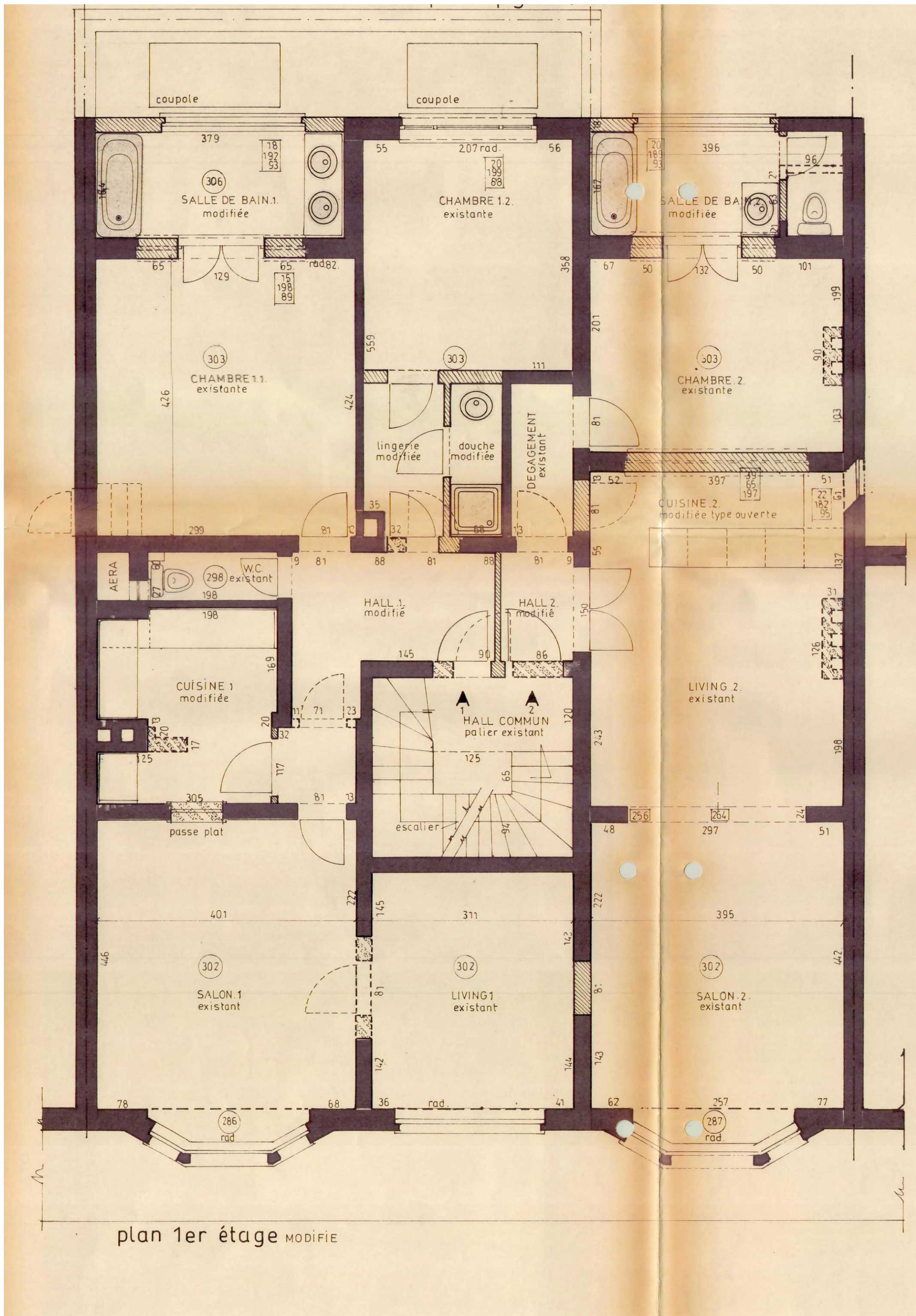
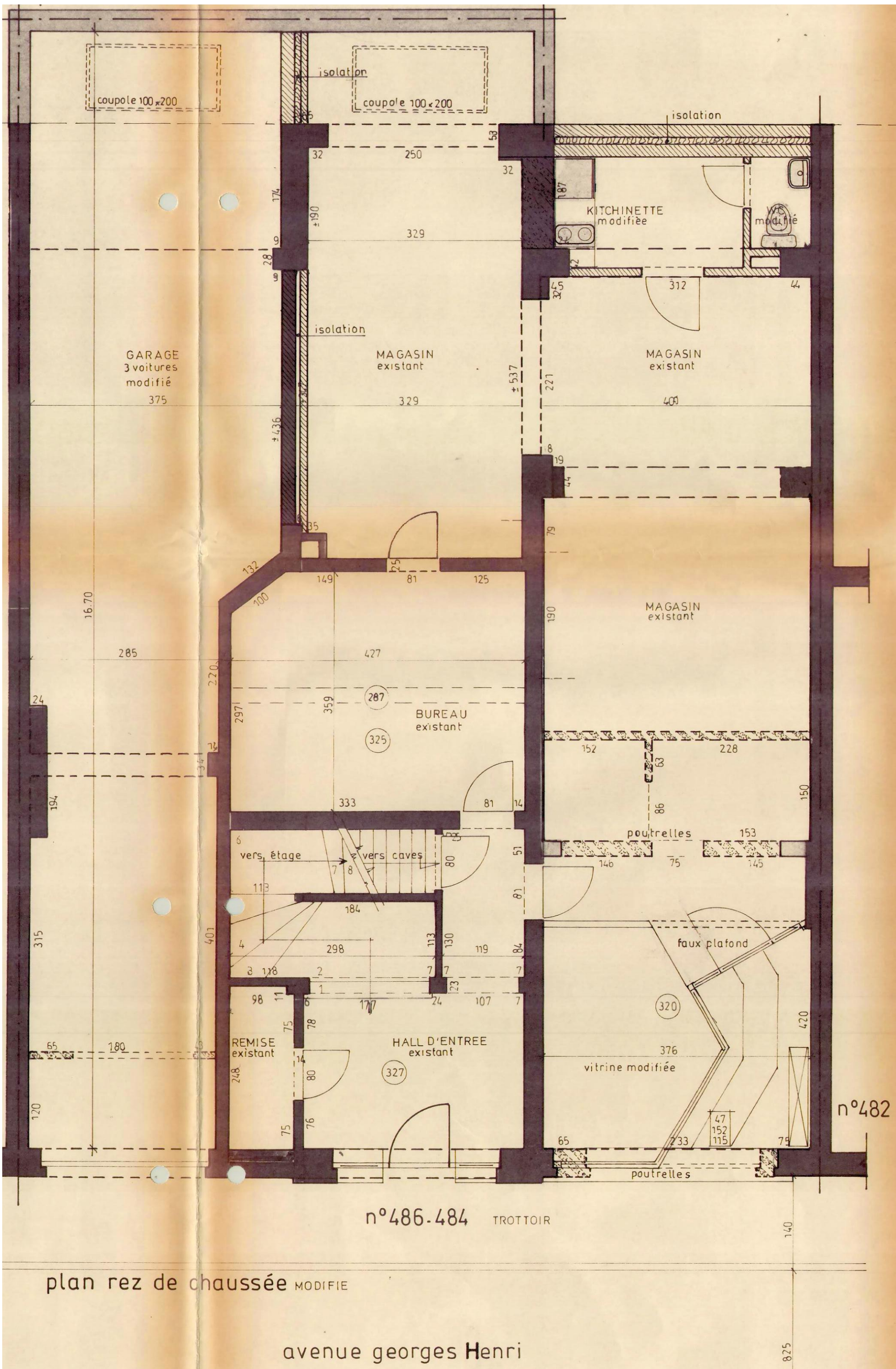
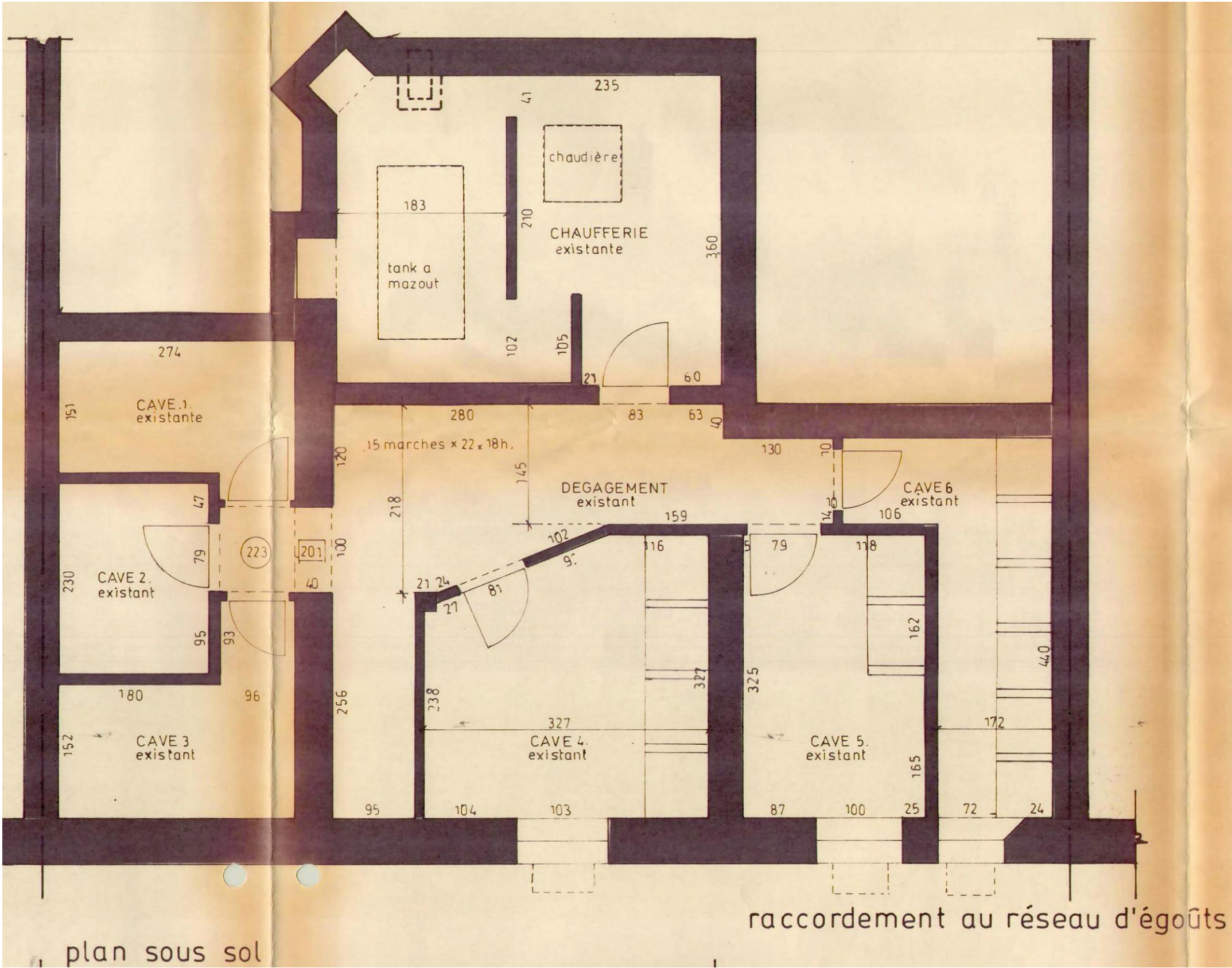

M	
L	
K	
J	
I	
H	
G	
F	
E	
D	
C	
B	
A	26-05-2025
DATE	Suite à l'événement de dossier incomplet
	MODIFICATIONS

COMMUNE DE WOLUWE-SAINT-LAMBERT

Mise en conformité de la réhausse et du nombre de logements de l'immeuble de rapport
Avenue Georges Henri, 484-486
1200 Bruxelles
CADASTRE : 3e division, section D, n°158y20

DEMANDE DE PERMIS D'URBANISME

MAÎTRE DE L'OUVRAGE

ARCHITECTE

PLANS DE LA SITUATION EXISTANTE DE FAIT - 1/50 COUPE DE LA SITUATION EXISTANTE DE FAIT - 1/50	DATE 23/10/2024	ECHELLE var
	DOSSIER	DESSINE PAR
PLAN N° 03/04	INDICE A B C D E F	

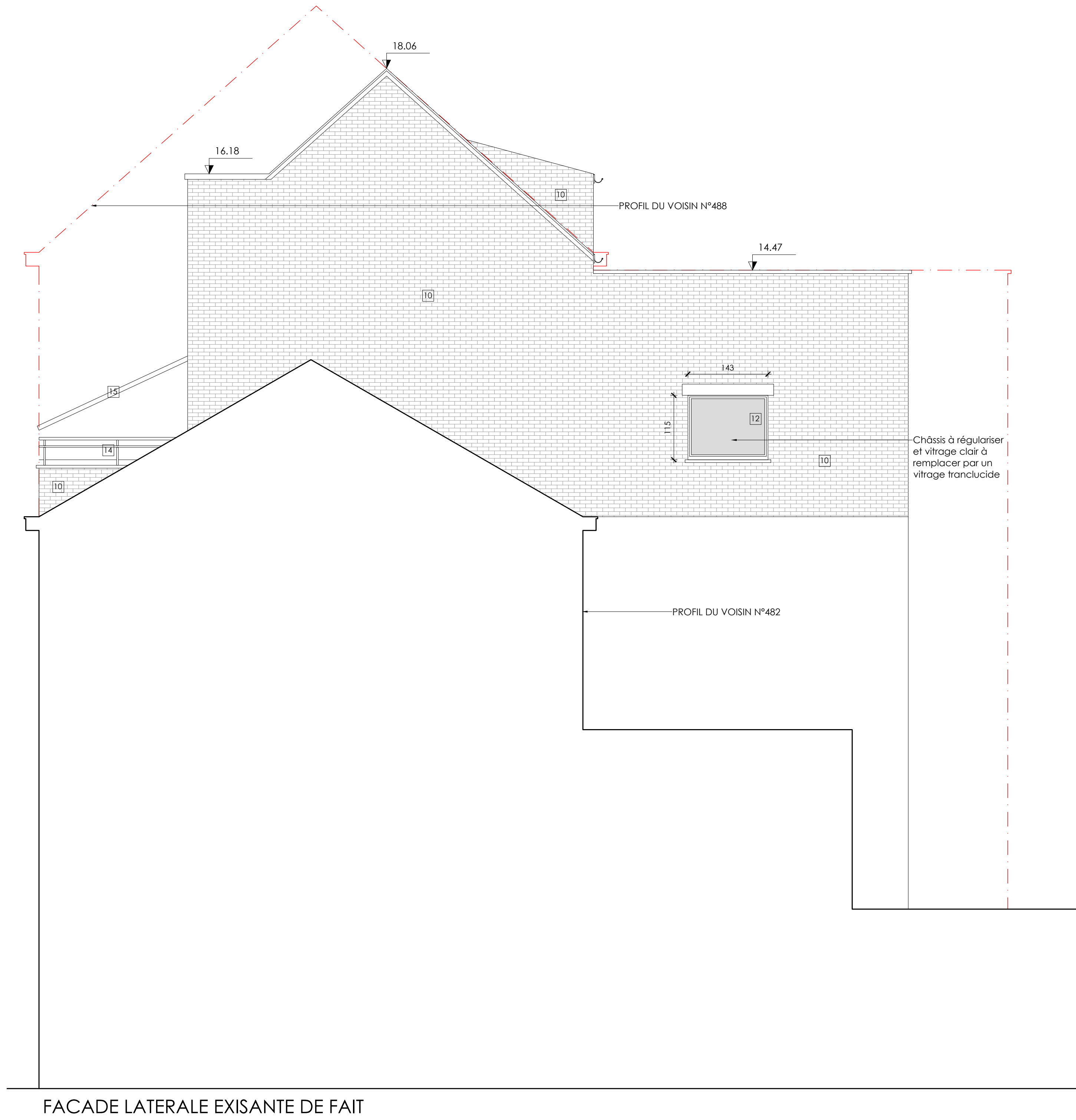
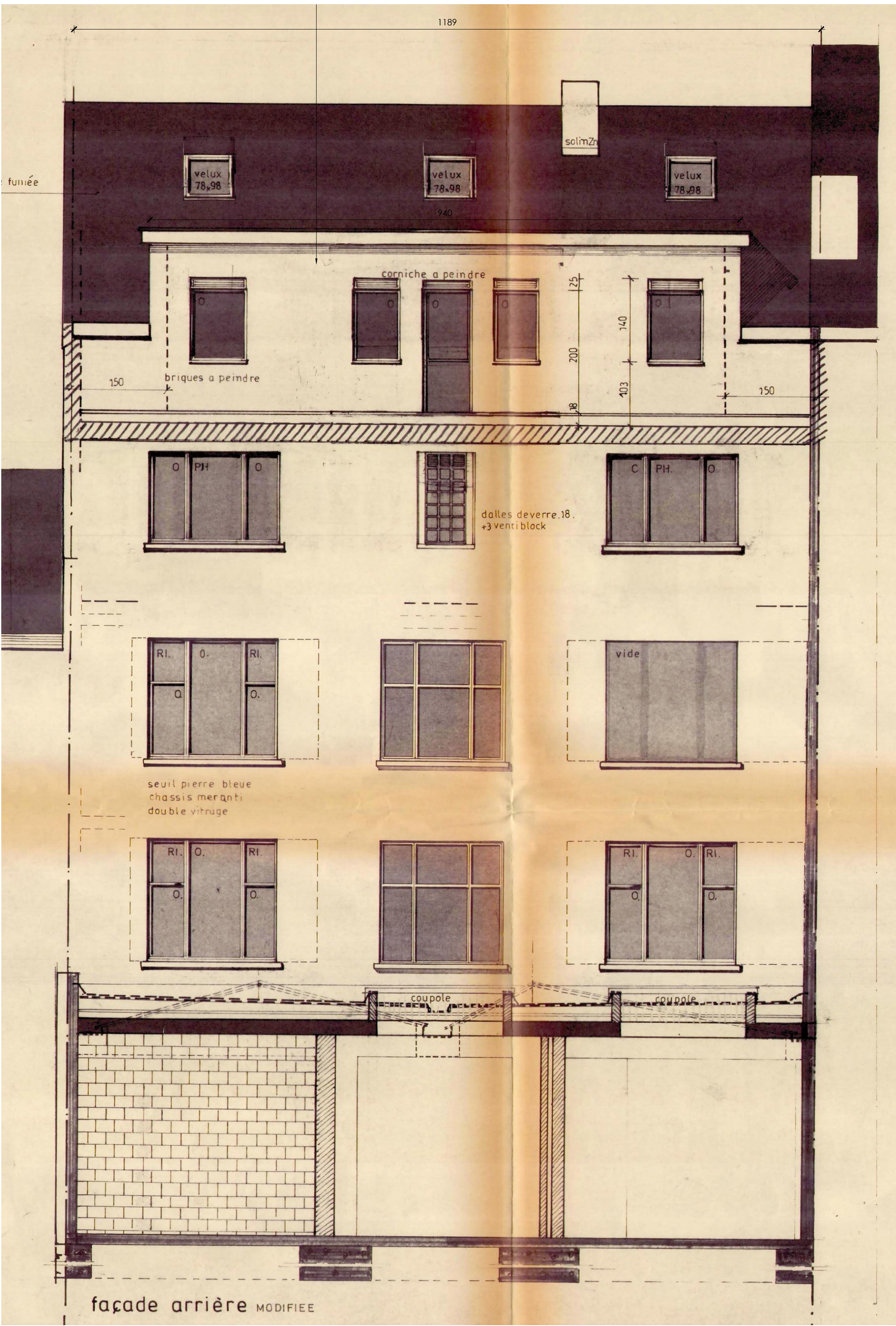
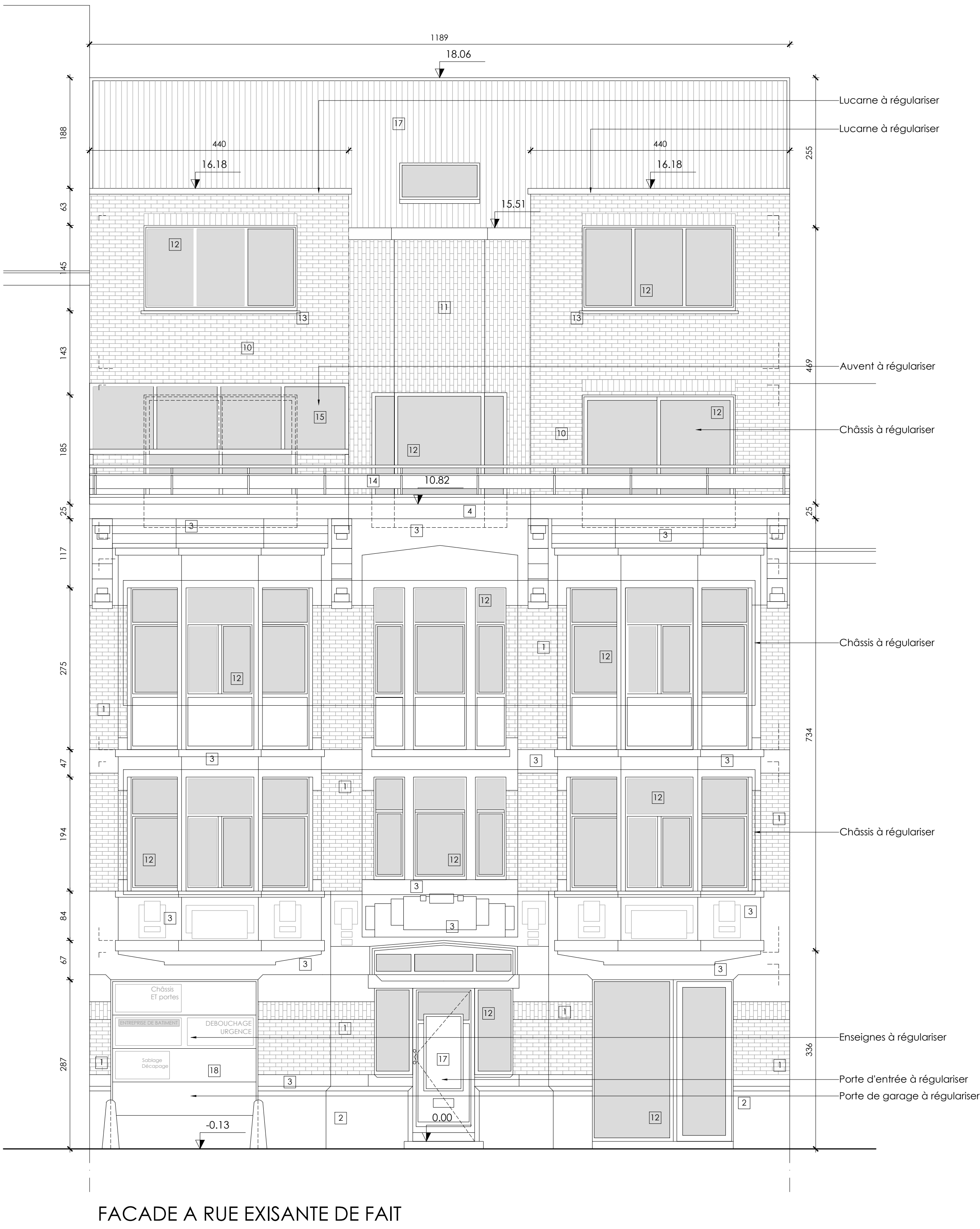

LEGENDE DES MATERIAUX EXISTANTS DE DROIT

- 1 Briques de parement - ton jaune/orange
2 Soubassement en pierre bleue
3 Pierre naturelle - ton blanc
4 Corniche en béton peint - ton blanc
5 Seuil en pierre bleue
6
7
8
9

LEGENDE DES MATERIAUX EXISTANTS DE FAIT

- 10 Briques de parement - ton jaune/orange
11 Briques de parement (pose sur champ - ton jaune/orange
12 Châssis en PVC - ton blanc
13 Seuil en pierre bleue
14 Garde-corps en aluminium blanc et verre fumé
15 Auvent en polycarbonate - ton blanc
16 Tuiles en terre cuite - ton rouge fumé
17 Porte d'entrée en PVC - ton blanc
18 Porte de garage sectionnelle en PVC - ton blanc

M		
L		
K		
J		
I		
H		
G		
F		
E		
D		
C		
B		
A	26-05-2025	Suite à l'avis de dossier incomplet
DATE		MODIFICATIONS

COMMUNE DE WOLUWE-SAINT-LAMBERT

Mise en conformité de la réhausse et du nombre de logements de l'immeuble de rapport
Avenue Georges Henri, 484-486
1200 Bruxelles
CADASTRE : 3e division, section D, n°158y20

DEMANDE DE PERMIS D'URBANISME

MAITRE DE L'OUVRAGE

ARCHITECTE

FACADES DE LA SITUATION EXISTANTE DE FAIT - 1/50

DATE	23/10/2024	var
DOSSIER		DESSINE PAR
PLAN N°	04/04	INDICE
		A B C D E F